Plan de Recuperación de la Unión Europea

Octubre 2020

Alonso & Asociados
ASESORES COMUNITARIOS S.L.

Presupuesto total de la Unión Europea

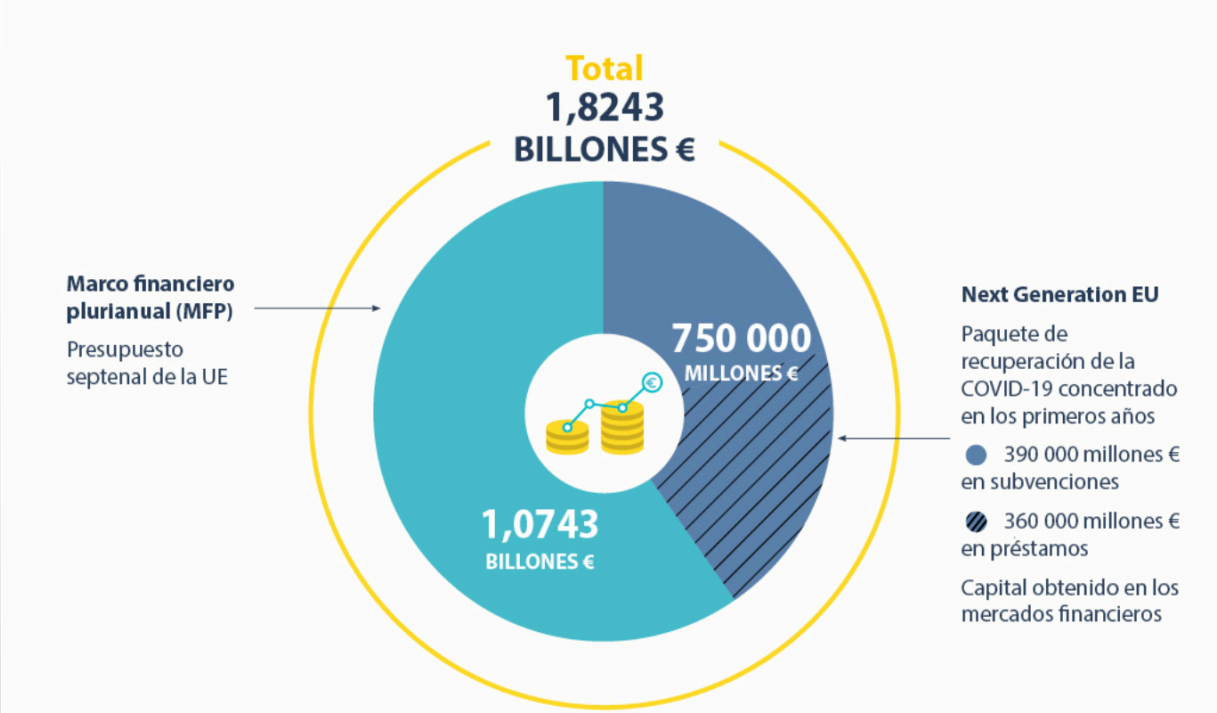

Fuente: Consejo de la UE

Durante 2021-2027, el **presupuesto total de la UE aumentará en un 64%** con respecto del anterior presupuesto.

Contribuirá a **la reconstrucción de la UE** tras la pandemia y apoyará la inversión en las transiciones **ecológica y digital,** junto con la **cohesión social y territorial** de los Estados miembros.

Fondo de Recuperación (Next Generation EU)

750.000M€

- **Mecanismo Recuperación y Resiliencia (672.500 M€)**
- React-EU (47.500 M€)
- Fondo Transición Justa (10.000M€)
- Desarrollo rural (7.500M€)
- InvestEU (5.600M€)
- Horizonte Europa (5.000M€)
- RescEU (1.900M€)

Tres pilares del Next Generation EU

1. Instrumentos para **apoyar los esfuerzos de los Estados miembros** para recuperarse, reparar los daños y salir reforzados de la crisis.

2. Medidas para **impulsar la inversión privada** y **apoyar a las empresas** en dificultades.

3. **Refuerzo de los programas clave de la UE** para extraer las enseñanzas de la crisis, hacer que el mercado único sea más fuerte y resiliente, y acelerar las transiciones digital y ecológica.

¿Qué instrumentos lo componen?

1. **Marco Financiero Plurianual (2021-2027).** *Enlazar artículo*

2. **Reglamento Mecanismo de Recuperación y Resiliencia.**
   Ver propuesta aquí.

3. **Decisión sobre Recursos Propios.** Ver propuesta aquí.

Plan Nacional de Recuperación, Transformación y Resiliencia

Mecanismo de Recuperación y Resiliencia

- **750.000 M€**
- 2021-2024

Plan Nacional de Recuperación, Transformación y Resiliencia

- **140.000 M€**
- Entrega borrador en Bruselas: 15/10/2020
- Entrega Plan definitivo: hasta 30/04/2021

Asignación fondos a proyectos:

70% - 2021 y 2022

30% -2023

Posibilidad de alargar pagos hasta 2026

Para más información, contacte con nosotros

Alonso & Asociados
ASESORES COMUNITARIOS S.L.

Avenue des Arts 11 box 10
B-1210 Brussels, BE
T. +32 2 230 70 42
www.alonsoasociados.com
EU Transparency Register ID:
16699959051-14